

附件 2

| 序号 | 试点单位名称 | |
|----|-----------------------------|--|
| 1 | 湖南新电子 商务公司 湖南商务职业技术学院 | 在现代 一记天 2020 上 以“校中 职财务管 制”人才 |

说明：1. 案例类型填写：招生招
2. 案例特点应从试点工作

典型案例汇总表

| | 案例类型 | 案例特点 |
|----------|------|---|
| 疫一 徒制 | 三教改革 | 案例分析了现代学徒制教学在疫情中停课不停学，采用线上教学。在学校正常上课后，学徒班同学积极投身学习，在学习中为老师学习提供生活后勤保障，实现学习与抗疫共同进行。 |
| 新高 学徒 | 人才培养 | 1. 探索了高职财务管理专业现代学徒制试点办学模式 2. 探索了高职财务管理专业现代学徒制试点人才培养模式 3. 构建了高职财务管理专业现代学徒制试点课程 4. 建设了高职财务管理专业现代学徒制试点“双导师”师资队伍 5. 提升了高职财务管理专业现代学徒制试点学生素质 6. 创新了高职财务管理专业现代学徒制试点工作方式 |

币资队伍、三教改革、管理创新及其他等。
推广价值上进行描述，不超过 100 字。

2020





2

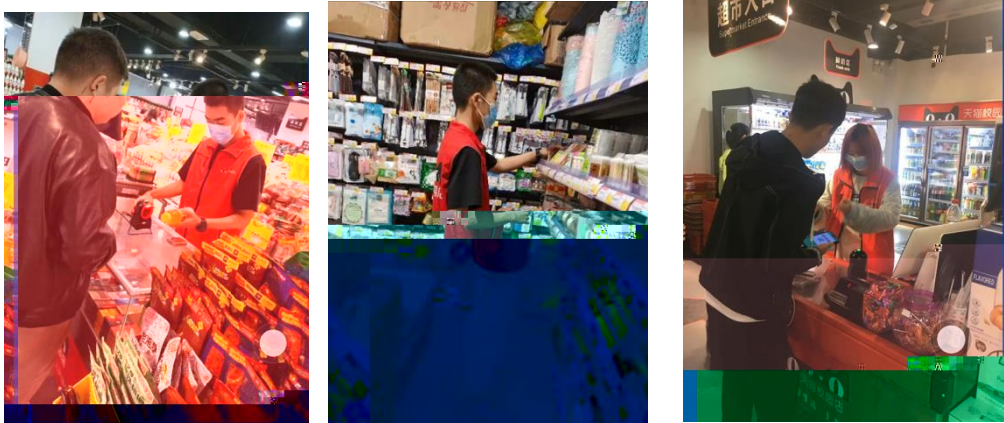

3

19统计与会计3

签到 问卷 抢答 选人 评分 测验 活动库

抢答 03-10 16:40

调查时间和调查期限的含义 林琳20200310

抢答 03-10 16:40

没有关系 D、调查单位大于... 2、调查单位与填报单位的关系是 ()。 A、二者是一致的 B、二者有时是一致的 C、二者

调查项目是什么? 03-10 16:38 选人

某市规定2019年工业经济活动成果年报呈报时间是2020年1月31日,其调查时间为 ()。 03-10 16:30 测验

调查项目与调查对象 调查单位与填报单位 ()。 03-10 16:26

抢答 03-10 02:57

5、统计调查的基本要求有 ()、()、()、()、

(课堂互动)



